



CHÂTEAU DE RIGNY

RÉSERVATION SYMBOLES DE FRANCE : +33 (0)1 43 26 31 10 — www.symbolesdefrance.com/Chateau-de-Rigny

HÔTEL-RESTAURANT

Propriétaire : M. Maupin
Rue des Epoux Blanchot
70100 RIGNY
Tél. +33 (0)3 84 65 25 01
Fax +33 (0)3 84 65 44 45
info@chateau-de-rigny.com
www.chateau-de-rigny.com

HÔTEL

Nombre de chambres : 28
Prix des chambres : 95/230 €
Petit-déjeuner : 12 €
Ouvert toute l'année sauf 24-25/12

RESTAURANT

Prix des menus : 35/48 €

INFORMATIONS COMPLÉMENTAIRES

VTT, bicyclette, randonnées pédestres.
Ville ancienne de Gray (4km), rives de Saône,
musée de Champlitte (17km).
VS, MC, AE
Carte de fidélité Symboles de France

COFFRETS CADEAUX (p. 11)

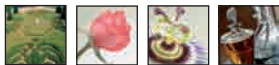

ACCÈS

Route : de Gray, prendre la D70
dir. Dampierre, puis à droite la D2
Gare : Dijon ou Besançon (45mn)
Aéroport : Dijon
Aérodrome : Gray

Château du XVII^e siècle aménagé en hôtel restaurant depuis 1962, le Château de Rigny est idéalement situé à mi-chemin des deux capitales régionales que sont Dijon et Besançon.

Avec son parc anglais de 5 hectares bordé par la Saône et traversé par un bras de la rivière, il offre la tranquillité à ses hôtes.

Son majestueux hall d'entrée, ses salons aux boiseries XVIII^e, son jardin d'hiver sont une invitation à la détente.

Half way between the two regional capitals of Dijon (Burgundy) and Besançon (Franche-Comté), Château de Rigny, with its 28 bedrooms, its restaurant, private lounges and seminars rooms, is an ideal place to explore these two historical regions and their beautiful countryside around.

Set in the heart of a 5 hectares parkland crossed by its own stream and situated on the banks of the river Saône, all the rooms are quiet and different but all equally charming.

Enjoy being cocooned in the elegant drawing rooms or in the warmth of the open fireplace in the magnificent hall on chilly autumns and winter days, or basking in the sunshine on the terrace overlooking the river in summer time.

Under the beams of its typical french ceiling and its Louis XVI panelling, authentic french dishes based on seasonal products are served, allying local tradition and classical cuisine.

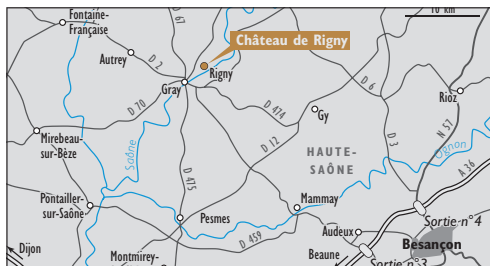

Découverte culturelle
Citadelle de Besançon
(p. 51)

